



ACTA DE INVENTARIO FÍSICO

En la localidad de Xoyotitla, Municipio de Álamo Temapache Ver., siendo las 12:00 horas del día 29 de junio de 2019, se llevó a cabo el levantamiento de inventario físico en las instalaciones de la Dirección y de las extensiones Álamo y Tuxpan del Instituto Tecnológico Superior de Álamo Temapache.

Se hace constar mediante esta **Acta de levantamiento del inventario físico**

Que el inventariado de los diferentes bienes muebles propiedad del Instituto Tecnológico Superior de Álamo Temapache, tanto de las oficinas de Dirección y de las extensiones Álamo y Tuxpan, se llevó a cabo físicamente y ante la presencia de los funcionarios responsables de los mismos y en apego a la normatividad aplicable los artículos 85, 88 fracciones I y II de la Ley Número 539 de Adquisiciones, Arrendamientos, Administración y Enajenación de Bienes Muebles del Estado de Veracruz de Ignacio de la Llave.

Tomando en consideración el cumplimiento de los siguientes puntos:

Contabilización exacta de todos los bienes muebles y el registro del IAFA (Inventario del Activo Fijo Actual) así como de sus resguardos.

Dicho inventario está sustentado en el levantamiento físico y en los documentos siguientes:

- i. Relación de inventario al 31 de junio, correspondiente al primer semestre del ejercicio 2019.
- ii. Estado de Situación Financiera al 31 de diciembre de 2018.
- iii. Estado de Situación Financiera al 30 de junio de 2019.

Directora M.G.A Zarahemla Ramírez Hernández.

Mediante esta acta se toma nota y se da fe de la existencia de los bienes muebles e inmuebles, y que los mismos se relaciona el estado en que se encuentran.

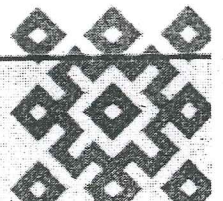



TECNOLÓGICO NACIONAL DE MÉXICO
INSTITUTO TECNOLÓGICO SUPERIOR DE ÁLAMO TEMAPACHE
"2019, Año del Caudillo del Sur, Emiliano Zapata"

Hecho lo anterior y siendo las 12:15 horas del día 29 de junio de 2019, se cierra el presente Acta de levantamiento de Inventario Físico, para todos los efectos a que haya lugar.

ELABORÓ Y REALIZÓ

L.C. OLGA OLVERA VEGA

JEFA DE ALMACÉN



SUPERVISÓ Y AUTORIZÓ

L.C. EUGENIA HERNÁNDEZ CRUZ

JEFA DEL DEPARTAMENTO DE
RECURSOS MATERIALES
Y SERVICIOS GENERALES

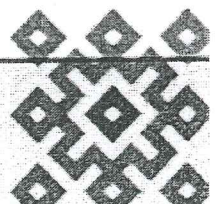

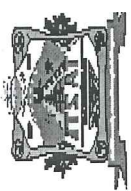

INVENTARIO AL 31 DE JUNIO CORRESPONDIENTE AL EJERCICIO 2019

No. INVENTARIO	DESCRIPCIÓN DE ACTIVO FIJO	FECHA ADQ.	NUM. FACTURA	AREA ASIGNADA	DEPRECIACIÓN	COSTO-DEPRECIACION=COSTO ACTUAL	B	R	M	RESPONSABLE
I150200294183000001 .4.5.	PROYECTOR BENQ MS531 3300 LUMENES	27-feb-18	1120	DIR.ACADEMICA		22,080.60	X			C. PERLA H. MORALES SOBERANES
I150200294183000007 Y 9	PROYECTOR BENQ MS531 3300 LUMENES	27-feb-18	1120	DIR.ACADEMICA		14,720.40	X			M.C.JOSE OSORIO ANTONIA.
I150200294183000002	PROYECTOR BENQ MS531 3300 LUMENES	27-feb-18	1120	ESTUDIOS PROFESIONALES		7,360.20	X			LIC. ANA LEYDA VALDEZ CARBALLO
I150200294183000003 Y 6	PROYECTOR BENQ MS531 3300 LUMENES	27-feb-18	1120	CAMPUS		14,720.40	X			LIC.DEBORA ARRES HERNANDEZ
I150200294183000008	PROYECTOR BENQ MS531 3300 LUMENES	27-feb-18	1120	COORDINACION DE ORIENTACION EDUCATIVA		7,360.20	X			LIC. JORGE MICHEL ORELLAN
I150200294183000010	PROYECTOR BENQ MS531 3300 LUMENES	27-feb-18	1120	JEFE DE OFC. DE PRENSA		7,360.20	X			I.S.C.IVAN ABARCA
I150200364183000001	PANTALLA HI-SENSE 50" SMART TV FULLHD	27-feb-18	1121	COMUNICACIÓN INTERINSTITUCIONAL		8,198.98	X			LIC. BELLAMIN ISABEL CRUZ MARTINEZ
I150200364183000002	PANTALLA HI-SENSE 50" SMART TV FULLHD	27-feb-18	1121	MANUTENIMIENTO		8,198.98	X			I.S.C.IVAN ABARCA
I420200048183000001	MOTOBOMBA 1 1/2HP 1560N IB AA1919 BONASA	28-may-18	138568	CAMPUS		3,570.30	X			C. PERLA H. MORALES SOBERANES
I450400002183000001 Y 2	MINISPLIT R-410 A SOLO FRIO YORK MOD. YH9FCZ24BAHAFX 24000BTU 11.2 SEER 2201/160	28-may-18	HM14284	DOCENTE		18,600.00	X			M.C.PASCUAL HERNANDEZ B.
I450400021830000001 al 4	PIZZARRON METALICO 3000 X 9000MM Y 9MM DE ESPESOR FABRICADO CON LAMINA GALVANIZADA CALIBRE 24 BASE DE SOPORTE	06-jun-18	E0015	CAMPUS		10,208.00	X			LIC.DEBORA ARRES HERNANDEZ
I450205006183000001 al 10	BANCO PARA LABORATORIO CON ASIENTO DE MADERA DE 69 CM	06-jun-18	E0015	DOCENTE		3,248.00	X			M.C.PASCUAL HERNANDEZ B.
I450400002183000003 Y 4	MINI SPLIT CONDENSADOR/EVAPORADOR VENTO TEC	27-ago-18	D2870F83C6	CENTRO INV. ALIMENTOS		23,906.20	X			DR. HECTOR A. JIMENEZ AVALOS
I450400002183000005 Y 6	MINI SPLIT CONDENSADOR/EVAPORADOR VENTO TEC	27-ago-18	D2870F83C6	CAMPUS		23,906.20	X			LIC.DEBORA ARRES HERNANDEZ
I060422022183000001	CAMPANA DE FLUJO LAMINAR VERTICAL 90CM	27-sep-18	046882	CENTRO INV. ALIMENTOS		53,838.42	X			DR. HECTOR A. JIMENEZ AVALOS
I060422000183000001	INCUBADORA DIGITAL, CONTROLADA POR MICROPROCESADOR, CONVECCION MECANICA	24-sep-18	46823	CENTRO INV. ALIMENTOS		19,453.64	X			DR.LEANDRO CHAIRES MARTINEZ.
I450688884183000001	REF WHIRLPOOL WT1638N 16 P	13-sep-18	14329074	CENTRO INV. ALIMENTOS		8,999.00	X			DR.LEANDRO CHAIRES MARTINEZ.
I180000064183000001 al 7.9aI,14.15.17 al 19.21al 23.26.28.29.31 al 35. 37.39.40.42al 44. 46 al 53.55.57.58.59.61 al 65	DESCRIPCION: EQUIPO DE CÓMPUTO MARCA DELL MODELO OPTIPLEX 7010 SFF. MICROPROCESADOR CORE I5 CON 10 PUERTOS USB 3.0-2.0; 1 PUERTO E-SATA VGA-PLUG 3.5MMI- PUERTOS PS2. MONITOR DELL 19 PULGADAS. MEMORIA RAM DDR3 8GB X 2 MÓDULOS. HDD DE 500GB -SATA 7200RPM. FUENTE DE PODER ATX. TECLADO. MOUSE USB DELL. LICENCIA WINDOWS 8 PROFESIONAL ORIGINAL, TARJETA INALÁMBRICA 802.11.150 MBPS. DIADEMA USO RUDD; NUMEROS DE SERIE: . DRB9CCZ1 . DRDCCZ1. DSD9CZ1.DRHCZ1.DRL9CZ1.DRPCZ1.DR5CCZ1.D043Z1 2 DSYBCZ1.DTJ8CZ1.DTL9CZ1.DT9BCZ1.DT8CCZ1. DRJ9CZ1.97YMCZ1.97YLCZ1.98WLCZ1.98NCZ1.98BP CZ1. H3N8CZ1.H3N9CZ1.H3NB.CZ1.H3GF.CZ1.DWQBCZ1.DV89CZ1.DV3BCZ1.DV2BCZ1.DT99CZ1.DV78CZ1.H3H8CZ1.H3N9CZ1.H3NDCZ1. 983PCZ1. 97WNCZ1.97XLCZ1.	08-oct-18	1842	TECNOLOGIAS DE LA INFORMACION		371,174.85				ISC.ENRIQUE HUGO MORALES COBOS.
I180000064183000011	DESCRIPCION :EQUIPO DE COMPUTO MARCA DELL MODELO OPTIPLEX 7010 SFF MICROPROSESADOR CORE I5 CON 10PUERTOS USB 3.0-2.0; 1 PUERTO E-SATA -VGA-PLUG 3.5 MM-PUERTOSPS2. MONITOR DELL 19 PULGADAS . NUMERO DE SERIE: DVBBZC1	08-oct-18	1842	SERVICIOS ESCOLARES		7,575.00				M.A. JULIA EDITH MARTINEZ COBOS

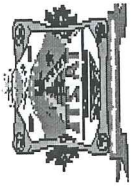

INVENTARIO AL 31 DE JUNIO CORRESPONDIENTE AL EJERCICIO 2019

No. INVENTARIO	DESCRIPCIÓN DE ACTIVO FIJO	FECHA ADQ.	NUM. FACTURA	AREA ASIGNADA	DEPRECIACIÓN	COSTO-DEPRECIACION=COSTO ACTUAL	B	R	M	RESPONSABLE
1180000064183000020	DESCRIPCION :EQUIPO DE COMPUTO MARCA DELL MODELO OPTIPEX 7010 SFF MICROPROCESADOR CORE I5 CON 10PUERTOS USB 3.0-2.0; 1 PUERTO E SATA - VGA-PLUG 3.5 MM-PUERTOSPS2. MONITOR DELL 19 PULGADAS .NUMERO DE SERIE: DV8BCZ1	08-oct-18	1842	DIRECCION		7,575.00	X			ING.ZARAHIELMA RAMIREZ H.
1180000064183000030	DESCRIPCION :EQUIPO DE COMPUTO MARCA DELL MODELO OPTIPEX 7010 SFF MICROPROCESADOR CORE I5 CON 10PUERTOS USB 3.0-2.0; 1 PUERTO E SATA - VGA-PLUG 3.5 MM-PUERTOSPS2. MONITOR DELL 19 PULGADAS .NUMERO DE SERIE: DX8BZ1	08-oct-18	1842	SUBDIRACADEMICA		7,575.00	X			M.C.HUMBERTO LEZAMA OLIVARES
1180000064183000036	DESCRIPCION :EQUIPO DE COMPUTO MARCA DELL MODELO OPTIPEX 7010 SFF MICROPROCESADOR CORE I5 CON 10PUERTOS USB 3.0-2.0; 1 PUERTO E SATA - VGA-PLUG 3.5 MM-PUERTOSPS2. MONITOR DELL: D19 PULGADAS .NUMERO DE SERIE:DX99CZ1	08-oct-18	1842	DIRECCION		7,575.00	X			I.S.C.IVAN ABARCA
1180000064183000048	DESCRIPCION :EQUIPO DE COMPUTO MARCA DELL MODELO OPTIPEX 7010 SFF MICROPROCESADOR CORE I5 CON 10PUERTOS USB 3.0-2.0; 1 PUERTO E SATA - VGA-PLUG 3.5 MM-PUERTOSPS2. MONITOR DELL: D19 PULGADAS .NUMERO DE SERIE:	08-oct-18	1842	DIRECCION		7,575.00	X			LIC. LILIA YANETH CRUZ TIBURCIO
1180000064183000008,12,13,16,24,25,27,41,54,56,60	DESCRIPCION :EQUIPO DE COMPUTO MARCA DELL MODELO OPTIPEX 7010 SFF MICROPROCESADOR CORE I5 CON 10PUERTOS USB 3.0-2.0; 1 PUERTO E SATA - VGA-PLUG 3.5 MM-PUERTOSPS2. MONITOR DELL DV8BCZ1 19 PULGADAS. NUMERO DE SERIE:DR28CZ1,DS19CZ1,DTFCZ1,DTX9CZ1,DV86CZ1,DXH9CZ,DXLCCZ1,DW2CCZ1,98CLCZ1,97FNCZ1,969PCZ1	08-oct-18	1842	CAMPUS		83,324.97	X			LIC.DEBORA ARRES HERNANDEZ
1180000064183000066 al 68	SERVIDOR HPE MICROSERVER GEN 10. AMD OPTERON X3421 2.10GHZ. 8GB DDR4, 1TB, 3.5", SATA , ULTRA MICRO TOWER- NOSISTEMA OPERATIVO INSTALADO	16-nov-18	645375901	DOCENTE		33,000.00	X			DR.FREDY JUAREZ PEREZ
1802002000183000001	BALANZA DE PRECIASION CAPASIDAD 420 G X 0.001G SERIE :AES9XG201	15-nov-18	LT115381	CENTRO INV. ALIMENTOS		21,013.40	X			DR. HECTOR A. JIMENEZ AVALOS
110100001183000001	PLATO CALIENTE CON AGITACION CIMAREC DE 4.25X4.25" . Serie :C3410015061812987	15-nov-18	LT115381	CENTRO INV. ALIMENTOS		9,271.88	X			DR. HECTOR A. JIMENEZ AVALOS

ESTADO DE SITUACION FINANCIERA AL 31 DE DICIEMBRE DE 2018

PAGINA: 4

SALDO

CUENTA	DESCRIPCION ACTIVO	SALDO	CUENTA	DESCRIPCION PASIVO + HACIENDA PUBLICA	SALDO
8-2-3-7-0000-0000	INVERSIONES FINANCIERAS Y OTRAS PROVISIO				0.00
TOTAL MODIFICACIONES AL PRESUPUESTO DE EGRESOS					-31,395,790.40
8-2-4-0-0000-0000	PRESUPUESTO DE EGRESOS COMPROMETIDO				
8-2-4-1-0000-0000	SERVICIOS PERSONALES				0.00
8-2-4-2-0000-0000	MATERIALES Y SUMINISTROS				0.00
8-2-4-3-0000-0000	SERVICIOS GENERALES				0.00
8-2-4-4-0000-0000	TRANSFERENCIAS, ASIGNACIONES, SUBSIDIOS				0.00
8-2-4-5-0000-0000	BIENES MUEBLES, INMUEBLES E INTANGIBLES				0.00
8-2-4-6-0000-0000	INVERSION PUBLICA				0.00
8-2-4-7-0000-0000	INVERSIONES FINANCIERAS Y OTRAS PROVISIO				0.00
TOTAL PRESUPUESTO DE EGRESOS COMPROMETIDO					0.00
8-2-5-0-0000-0000	PRESUPUESTO DE EGRESOS DEVENGADO				
8-2-5-1-0000-0000	SERVICIOS PERSONALES				0.00
8-2-5-2-0000-0000	MATERIALES Y SUMINISTROS				0.00
8-2-5-3-0000-0000	SERVICIOS GENERALES				0.00
8-2-5-4-0000-0000	TRANSFERENCIAS, ASIGNACIONES, SUBSIDIOS				0.00
8-2-5-5-0000-0000	BIENES MUEBLES, INMUEBLES E INTANGIBLES				0.00
8-2-5-6-0000-0000	INVERSION PUBLICA				0.00
8-2-5-7-0000-0000	INVERSIONES FINANCIERAS Y OTRAS PROVISIO				0.00
TOTAL PRESUPUESTO DE EGRESOS DEVENGADO					0.00
8-2-6-0-0000-0000	PRESUPUESTO DE EGRESOS EJERCIDO				
8-2-6-1-0000-0000	SERVICIOS PERSONALES				0.00
8-2-6-2-0000-0000	MATERIALES Y SUMINISTROS				0.00
8-2-6-3-0000-0000	SERVICIOS GENERALES				0.00
8-2-6-4-0000-0000	TRANSFERENCIAS, ASIGNACIONES, SUBSIDIOS				0.00
8-2-6-5-0000-0000	BIENES MUEBLES, INMUEBLES E INTANGIBLES				0.00
8-2-6-6-0000-0000	INVERSION PUBLICA				0.00
8-2-6-7-0000-0000	INVERSIONES FINANCIERAS Y OTRAS PROVISIO				0.00
TOTAL PRESUPUESTO DE EGRESOS EJERCIDO					0.00
8-2-7-0-0000-0000	PRESUPUESTO DE EGRESOS PAGADO				
8-2-7-1-0000-0000	SERVICIOS PERSONALES				47,677,367.12
8-2-7-2-0000-0000	MATERIALES Y SUMINISTROS				3,175,129.08
8-2-7-3-0000-0000	SERVICIOS GENERALES				12,428,495.91
8-2-7-4-0000-0000	TRANSFERENCIAS, ASIGNACIONES, SUBSIDIOS				0.00
8-2-7-5-0000-0000	BIENES MUEBLES, INMUEBLES E INTANGIBLES				811,389.82
8-2-7-6-0000-0000	INVERSION PUBLICA				0.00
8-2-7-7-0000-0000	INVERSIONES FINANCIERAS Y OTRAS PROVISIO				0.00
TOTAL PRESUPUESTO DE EGRESOS PAGADO					64,092,381.93
TOTAL PRESUPUESTO DE EGRESOS					0.00
TOTAL CUENTAS DE ORDEN PRESUPUESTARIA					0.00
9-0-0-0-0000-0000	CUENTAS DE CIERRE PRESUPUESTARIO				0.00

"BAJO PROTESTA DE DECIR VERDAD DECLARAMOS QUE LOS ESTADOS FINANCIEROS Y SUS NOTAS, SON RAZONABLEMENTE CORRECTOS Y SON RESPONSABILIDAD DEL EMISOR"

GOBIERNO DEL ESTADO DE VERACRUZ DE IGNACIO DE LA LLAVE
INSTITUTO TECNOLÓGICO SUPERIOR DE ALAMO TEMAPACHE
ESTADO DE SITUACION FINANCIERA AL 30 DE JUNIO DE 2019

CUENTA

DESCRIPCION
ACTIVO

PAGINA: 4

SALDO

DESCRIPCION
PASIVO + HACIENDA PUBLICA

CUENTA	SALDO	CUENTA	SALDO
8-2-3-7-0000-0000		INVERSIONES FINANCIERAS Y OTRAS PROVISIO	
TOTAL MODIFICACIONES AL PRESUPUESTO DE EGRESOS			
8-2-4-0-0000-0000		PRESUPUESTO DE EGRESOS COMPROMETIDO	
8-2-4-1-0000-0000		SERVICIOS PERSONALES	24,453,188.02
8-2-4-2-0000-0000		MATERIALES Y SUMINISTROS	40,138.18
8-2-4-3-0000-0000		SERVICIOS GENERALES	287,620.06
8-2-4-4-0000-0000		TRANSFERENCIAS, ASIGNACIONES, SUBSIDIOS	0.00
8-2-4-5-0000-0000		BIENES MUEBLES, INMUEBLES E INTANGIBLES	0.00
8-2-4-6-0000-0000		INVERSIÓN PÚBLICA	0.00
8-2-4-7-0000-0000		INVERSIONES FINANCIERAS Y OTRAS PROVISIO	0.00
TOTAL PRESUPUESTO DE EGRESOS COMPROMETIDO			24,760,946.26
8-2-5-0-0000-0000		PRESUPUESTO DE EGRESOS DEVENGADO	
8-2-5-1-0000-0000		SERVICIOS PERSONALES	0.00
8-2-5-2-0000-0000		MATERIALES Y SUMINISTROS	0.00
8-2-5-3-0000-0000		SERVICIOS GENERALES	0.00
8-2-5-4-0000-0000		TRANSFERENCIAS, ASIGNACIONES, SUBSIDIOS	0.00
8-2-5-5-0000-0000		BIENES MUEBLES, INMUEBLES E INTANGIBLES	0.00
8-2-5-6-0000-0000		INVERSIÓN PÚBLICA	0.00
8-2-5-7-0000-0000		INVERSIONES FINANCIERAS Y OTRAS PROVISIO	0.00
TOTAL PRESUPUESTO DE EGRESOS DEVENGADO			0.00
8-2-6-0-0000-0000		PRESUPUESTO DE EGRESOS EJERCIDO	
8-2-6-1-0000-0000		SERVICIOS PERSONALES	0.00
8-2-6-2-0000-0000		MATERIALES Y SUMINISTROS	0.00
8-2-6-3-0000-0000		SERVICIOS GENERALES	0.00
8-2-6-4-0000-0000		TRANSFERENCIAS, ASIGNACIONES, SUBSIDIOS	0.00
8-2-6-5-0000-0000		BIENES MUEBLES, INMUEBLES E INTANGIBLES	0.00
8-2-6-6-0000-0000		INVERSIÓN PÚBLICA	0.00
8-2-6-7-0000-0000		INVERSIONES FINANCIERAS Y OTRAS PROVISIO	0.00
TOTAL PRESUPUESTO DE EGRESOS EJERCIDO			0.00
8-2-7-0-0000-0000		PRESUPUESTO DE EGRESOS PAGADO	
8-2-7-1-0000-0000		SERVICIOS PERSONALES	24,177,215.98
8-2-7-2-0000-0000		MATERIALES Y SUMINISTROS	504,210.29
8-2-7-3-0000-0000		SERVICIOS GENERALES	4,063,267.51
8-2-7-4-0000-0000		TRANSFERENCIAS, ASIGNACIONES, SUBSIDIOS	0.00
8-2-7-5-0000-0000		BIENES MUEBLES, INMUEBLES E INTANGIBLES	0.00
8-2-7-6-0000-0000		INVERSIÓN PÚBLICA	0.00
8-2-7-7-0000-0000		INVERSIONES FINANCIERAS Y OTRAS PROVISIO	0.00
TOTAL PRESUPUESTO DE EGRESOS PAGADO			28,744,693.78
TOTAL PRESUPUESTO DE EGRESOS			0.00
TOTAL CUENTAS DE ORDEN PRESUPUESTARIA			0.00
9-0-0-0-0000-0000		CUENTAS DE CIERRE PRESUPUESTARIO	0.00

"BAJO PROTESTA DE DECIR VERDAD DECLARAMOS QUE LOS ESTADOS FINANCIEROS Y SUS NOTAS, SON RAZONA BLENEMENTE CORRECTOS Y SON RESPONSABILIDAD DEL EMISOR"